



Πανεπιστήμιο Κρήτης
Παιδαγωγικό Τμήμα Δ.Ε | Ε.ΔΙ.Β.Ε.Α



“ΟΔΥΣΣΕΑΣ 2024”

Ασφαλής & Δημιουργική Πλοήγηση στο Διαδίκτυο

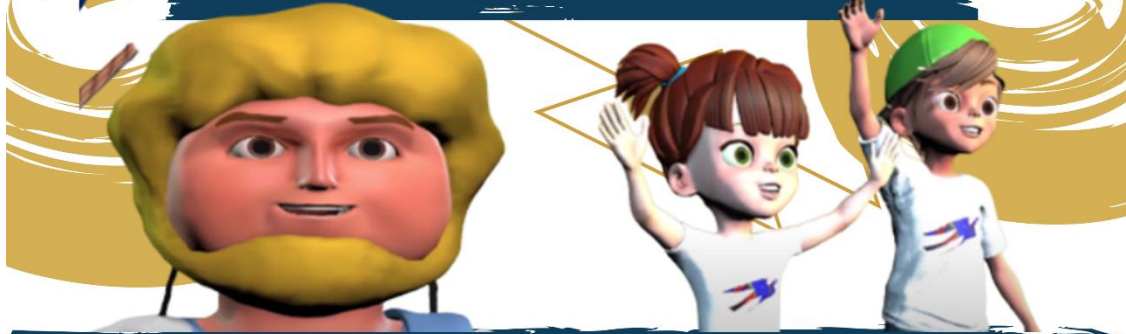

50 Διεθνές Συνέδριο

"Artificial Intelligence -eLearning - eCreativity"



Συνδιοργάνωση



上海外国语大学
SHANGHAI INTERNATIONAL STUDIES UNIVERSITY

Shanghai International Studies University
Greek Department



ΠΕΡΙΦΕΡΕΙΑ ΚΡΗΤΗΣ
REGION OF CRETE



Institute of
Entrepreneurship
Development



Microsoft

Πρόγραμμα Μεταπτυχιακών Σπουδών

«Επιστήμες της Αγωγής, Εξ Αποστάσεως Εκπαίδευση με την αξιοποίηση
Προηγμένων Μαθησιακών Τεχνολογιών (e-Learning)»

ΠΡΟΓΡΑΜΜΑ ΣΥΝΕΔΡΙΟΥ

Επιστημονική Επιτροπή

Αναστασιάδης Παναγιώτης, Καθηγητής ΠΤΔΕ Πανεπιστημίου Κρήτης, Διευθυντής ΕΔΙΒΕΑ, Πρόεδρος της Επιστημονικής Επιτροπής
Σπαντιδάκης Γιάννης, Καθηγητής, Κοσμήτορας σχολής Επιστημών Αγωγής
Σταύρου Δημητρη, Καθηγητής, Πρόεδρος ΠΤΔΕ Πανεπιστημίου Κρήτης
Χουρδάκης Αντώνης, Καθηγητής ΠΤΔΕ Πανεπιστημίου Κρήτης, Διευθυντής ΚΕΜΕΙΔΕ
Χατζηδάκη Ασπασία, Αν. Καθηγήτρια ΠΤΔΕ Πανεπιστημίου Κρήτης
Καλογιαννάκη Πέλλα, Καθηγήτρια ΠΤΔΕ Πανεπιστημίου Κρήτης
Λιοναράκης Αντώνης, ο.Καθηγητής Ελληνικού Ανοικτού Πανεπιστημίου
Ζαράνης Νίκος, Καθηγητής ΠΤΔΕ Πανεπιστημίου Κρήτης
Γκιάσος Γιάννης, Αν. Καθηγητής Πανεπιστημίου Αθηνών
Κουτσούμπα Μαρία, Καθηγήτρια Πανεπιστημίου Αθηνών
Κωστούλα Νελλη, Αν. Καθηγήτρια ΠΤΠΕ Πανεπιστημίου Κρήτης
Ιβρίντελη Μαρία, Επικ. Καθηγήτρια ΠΤΔΕ Πανεπιστημίου Κρήτης
Μανούσου Ευαγγελία, Επικ. Καθηγήτρια Ελληνικού Ανοικτού Πανεπιστημίου
Βασιλούδη Βασιλική, , Επικ. Καθηγήτρια ΠΤΔΕ Πανεπιστημίου Κρήτης
Καλογιαννάκης Μιχάλης, Καθηγητής ΠΤΠΕ Πανεπιστημίου Θεσσαλίας
Τρούλη Κάλλια, Επικ. Καθηγήτρια ΠΤΠΕ Πανεπιστημίου Κρήτης
Χρηστίδης Κώστας, Ε.Ε.Π. ΠΤΔΕ Πανεπιστημίου Κρήτης, Επιστημονικός Συνεργάτης ΕΔΙΒΕΑ
Μαυραντωνάκη Κατερίνα, ΕΔΙΠ ΠΤΔΕ Πανεπιστημίου Κρήτης
Κλεισαρχάκης Μιχάλης, ΕΔΙΠ ΠΤΔΕ Πανεπιστημίου Κρήτης
Χαλκιαδάκης Εμμανουήλ, ΕΔΙΠ ΠΤΔΕ Πανεπιστημίου Κρήτης
Σταυρακάκη Μαρία, ΕΔΙΠ ΠΤΔΕ Πανεπιστημίου Κρήτης
Μουζάκης Χαράλαμπος, Μέλος ΣΕΠ Ελληνικού Ανοικτού Πανεπιστημίου, Επιστημονικός Συνεργάτης ΕΔΙΒΕΑ
Φιλιππούσης Γιώργος, Διδάκτορας ΠΤΔΕ Πανεπιστημίου Κρήτης, Επιστημονικός Συνεργάτης ΕΔΙΒΕΑ
Καρβούνης Λάμπρος, Διδάκτορας ΠΤΔΕ Πανεπιστημίου Κρήτης, Επιστημονικός Συνεργάτης ΕΔΙΒΕΑ
Κωτσίδης Κώστας, Διδάκτορας ΠΤΔΕ Πανεπιστημίου Κρήτης, Επιστημονικός Συνεργάτης ΕΔΙΒΕΑ
Σπανουδάκη Αλεξία, υπ. Διδάκτορας ΠΤΔΕ Πανεπιστημίου Κρήτης, Επιστημονικός Συνεργάτης ΕΔΙΒΕΑ
Συννεφάκης Χρήστος, υπ. Διδάκτορας ΠΤΔΕ Πανεπιστημίου Κρήτης, Επιστημονικός Συνεργάτης ΕΔΙΒΕΑ

Οργανωτική επιτροπή

Γραμματειακή Υποστήριξη: Υπεύθυνοι-ες: Ζουριδάκης Γιάννης, Σταυρακάκη Μαρία, Πρεντάκη Μαρία, Τζώρτζογλου Κωνσταντίνα, Αλεξία Σπανουδάκη, Ποργιαζίδου Αργυρώ, Ζουριδάκη Μαριλένα, Μαλαματένια Ζαχαριουδάκη, Μαραυγάκη Γεωργία, Μιχελακάκη Μαρία, Κοντογιάννη Μαρία, Ευαγγελία Στουρνάρα, Χρηστάκη Έλενα, Τριανταφυλλάκη Ιωάννα Ελένη, Αναστασίου, Μαρία Νικολέτα
Οργανωτική Υποστήριξη: Καρνή Θεοδώρα, Νταουντάκη Σοφία, Βουρβαχάκη Γαρυφαλία, Σιδεροπούλου Χριστιάννα, Μαλαματένια Ζαχαριουδάκη, Φοιτητές ΠΤΔΕ
Video Editing-Photos: Σαλούστρου Κατερίνα, Βονόρτα Ελένη, Κωνσταντάκη Δέσποινα, Γερογιάννη Ασημίνα, Κοτσιφού Θεοδώρα, Σαββάκη Στυλιανή, Κοκκινάκη Κωνσταντίνα, Σταυρακάκη Πελαγία, Σεμερτζίδου Ραφαηλία.
Τεχνική Υποστήριξη / Livestreaming: Βεργεράκης Παναγιώτης, Κασσωτάκης Εμμανουήλ, Τσιουδάκης Στυλιανός, Φώτης Κολοκοτρώνης

Παρασκευή 24/5/2024

Αμφιθέατρο Δ7: Εγγραφές 08.30-09.00

Ωρα	Χώρος	Κατηγορία
9.00-9.30	Αμφιθέατρο Δ7	Χαιρετισμοί Πρυτανικές Αρχές Φορείς συνδιοργάνωσης
09.30-11.30	Αμφιθέατρο Δ7	Κεντρική Συνεδρία F2F & Livestreaming
<p>Παρουσίαση καλής πρακτικής: "Erasmus+ ΠΔΕ Κρήτης: Από την πρόληψη του εκφοβισμού (SAFER) στην ασφαλή οδική συμπεριφορά (SAFEteen)" Αρετή Βουράκη, υπεύθυνη προώθησης ευρωπαϊκών προγραμμάτων ΠΔΕ Κρήτης</p> <p>«Ενημέρωση για το πρόγραμμα Erasmus+» Βασική Δράση 1: Μαρία Αδαμοπούλου, Συντονίστρια σχεδίων KA1, τομέας Σχολικής Εκπαίδευσης Νικόλαος Λέτσιος, Συντονιστής τομέα Εκπαίδευσης Ενηλίκων Βασική Δράση 2 Βάγια Δάγγα, χειρίστρια σχεδίων KA2, τομέας Επαγγελματικής Εκπαίδευσης και Κατάρτισης Ερωτήσεις</p>		
Ωρα	Χώρος	Κατηγορία
11.30-12.30	Αμφιθέατρο Δ7	Κεντρική Ομιλία F2F & Livestreaming
<p>Αναστασιάδης Παναγιώτης, Καθηγητής Πανεπιστημίου Κρήτης</p> <p>Ανθρωποκεντρική Τεχνητή Νοημοσύνη στην Εκπαίδευση: Παιδαγωγική και Κοινωνική Διάσταση</p>		
13.00-14.00	ΣΥΝΕΝΕΤΥΞΗ ΤΥΠΟΥ Αίθουσα Πρυτανείας Πανεπιστημίου Κρήτης	

Παρασκευή 24/5/2024

Ωρα	Χώρος	Κατηγορία
12.30-14.30	Αμφιθέατρο Δ7	Παρουσιάσεις Σχολείων Δικτύου «ΟΔΥΣΣΕΑ»
12.30-12.50 Παρουσίαση μαθητών και εκπαιδευτικών	Συνεργαζόμενα Σχολεία: *7 ^ο Δημοτικό Σχολείο Χανίων (Ε τάξη – 18 μαθ.) *53 ^ο Δημοτικό Σχολείο Ηρακλείου (Στ1 τμήμα – 21 μαθ.) Κασρινάκη Αναστασία (7 ^ο Δ.Σ. Χανίων) Γεωργιακάκης Χαράλαμπος (53 ^ο Δ.Σ. Ηρακλείου)	
12.50-13.10 Παρουσίαση μαθητών και εκπαιδευτικών	Συνεργαζόμενα Σχολεία: *Δημοτικό Σχολείο Μελάμπων Ρεθύμνου (Α-Ε τάξεις – 15 μαθ.) Δημοτικό Σχολείο Φολεγάνδρου (Ε-ΣΤ τάξεις – 13 μαθ.) Κατσουλίδης Νικόλαος (Δ.Σ. Μελάμπων) Χατζηδάκης Μιχαήλ (Δ.Σ. Φολεγάνδρου)	
13.10-13.30 Παρουσίαση μαθητών και εκπαιδευτικών	Συνεργαζόμενα Σχολεία: *Δημοτικό Σχολείο Γαλιάς (Ε-ΣΤ τάξεις – 18 μαθ.) 2 ^ο Δημοτικό Σχολείο Μουρικού (Ε-ΣΤ τάξεις – 17 μαθ.) Καψαλάκης Μιχαήλ (Δ.Σ. Γαλιάς) Τσιόππιας Ιωάννης (2 ^ο Δ.Σ. Μουρικού)	
13.30- 13.50 Παρουσίαση μαθητών και εκπαιδευτικών	Συνεργαζόμενα Σχολεία: *Δημοτικό Σχολείο Κάλυβου (Ε-ΣΤ τάξεις – 9 μαθ.) Αβερύφειο Σχολείο Ελλην. Κοινότητας Αλεξάνδρειας (Α Γυμν – 7 μαθ.) Καλογιάννη Παναγιώτα (Δ.Σ. Κάλυβου) Πεβερέτου Αφροδίτη (Αβερύφειο Σχολείο)	
13.50-14.10 Παρουσίαση μαθητών και εκπαιδευτικών	Συνεργαζόμενα Σχολεία: *5 ^ο Δημοτικό Σχολείο Ρεθύμνου (ΣΤ2 τμήμα – 19 μαθ.) 2ο Πειραματικό Δημοτικό Σχολείο Ιωαννίνων (Δ τάξη – 22 μαθ.) Λυσιόβα Αικατερίνη – Δασκαλάκη Μαρία (5 ^ο Δ.Σ. Ρεθύμνου) Ευθυμίου Μαρία Χριστίνα- Αγγελική Νικολού - Βασιλική Βέργου (2 ^ο Πειρ. Δ.Σ. Ιωαννίνων)	
14.10-15.00	Διάλειμμα	

Παρασκευή 24/5/2024

Εργαστήρια

A . Εργαστήρια Erasmus για εκπαιδευτικούς
ΙΔΡΥΜΑ ΚΡΑΤΙΚΩΝ ΥΠΟΤΡΟΦΙΩΝ, [Ι.Κ.Υ]

Ώρα	Χώρος	Κατηγορία
12:00-14:00	B1-29A, B1-26, B1-15	Erasmus+ 2024: IKY
Τα εργαστήρια θα υποστηριχθούν από τους κ.κ. Βάνα Σωτηροπούλου, Βάγια Δάγγα, Μαρία, Αδαμοπούλου, Νικόλαο Λέτσιο, Ελίνα Μαυρογιώργου, Αποστολία Καλαμπαλίκη και Μαρία Τσιτσομήτσιου.	Παράλληλα εργαστήρια για νεοεισερχόμενους φορείς: τεχνικές οδηγίες προετοιμασίας αιτήσεων Βραχυχρόνιων σχεδίων Κινητικότητας, Διαπίστευσης και Συμπράξεων Μικρής Κλίμακας	
14:00-15:00	Διάλειμμα – Ελαφρύ γεύμα για εκπαιδευτικούς (IKY)	
Ώρα	Χώρος	Κατηγορία
15:00-17:00	B1-29A, B1-26, B1-15	Erasmus+ 2024: IKY
Τα εργαστήρια θα υποστηριχθούν από τους κ.κ. Βάνα Σωτηροπούλου, Βάγια Δάγγα, Μαρία, Αδαμοπούλου, Νικόλαο Λέτσιο, Ελίνα Μαυρογιώργου, Αποστολία Καλαμπαλίκη και Μαρία Τσιτσομήτσιου.	Παράλληλα εργαστήρια για νεοεισερχόμενους φορείς: τεχνικές οδηγίες προετοιμασίας αιτήσεων Βραχυχρόνιων σχεδίων Κινητικότητας, Διαπίστευσης και Συμπράξεων Μικρής Κλίμακας	

Παρασκευή 24/5/2024

Β. Εργαστήρια για τους Μαθητές, Γονείς και Εκπαιδευτικούς του «ΟΔΥΣΣΕΑ»

Ώρα	09.00-14.00	Κατηγορία: ΕΡΓΑΣΤΗΡΙΑ για μαθητές «ΟΔΥΣΣΕΑΣ 2024»
-----	-------------	---

Περιγραφή	Συντελεστές	Χώρος	Αριθμός Συμμετεχόντων
1 ^ο Εργαστήριο «Ασφαλής Πλοήγηση στο Διαδίκτυο»	Θανοπούλου Δώρα «Χαμόγελο του Παιδιού»	Όπισθεν Δ7 Κινητό Εργαστήριο ΟΔΥΣΣΕΑΣ	30
2 ^ο Εργαστήριο OSMO: Επαυξημένη Πραγματικότητα και Παιγνίδι	Πρεντάκη Μαρία, M.Ed Προπτυχιακοί Φοιτητές ΠΤΔΕ	ΕΔΙΒΕΑ	20
3 ^ο Εργαστήριο Quiver: Ζωγραφική και Επαυξημένη Πραγματικότητα	Πρεντάκη Μαρία, M.Ed Προπτυχιακοί Φοιτητές ΠΤΔΕ	Προαύλιο Δ6-Δ7	20
4 ^ο Εργαστήριο: Ρυθμός, κίνηση και Επαυξημένη Πραγματικότητα: LUMO	Μοσχόβη Μαρία, Student Med in eLearning Ε.ΔΙ.Β.Ε.Α Περσεμάτη Καλλιόπη, Student Med in eLearning Ε.ΔΙ.Β.Ε.Α	Αμφιθέατρο Δ6	20
5 ^ο Εργαστήριο "Η ζωγραφιά μου... αλλιώς" Μαγικά Μέσα Canva	Χαρίκλεια Βούρα, M.Ed eLearning	Αμφιθέατρο Δ6	20
6 ^ο Εργαστήριο Αθλοπαιδιές	Συντονισμός Προβιάς Νίκος	Προαύλιο Δ3	20

Παρασκευή 24/5/2024

Γ. Εργαστήρια για συνέδρους (Εκπαιδευτικούς και Φοιτητές)

Ώρα	15.00-16.30	Κατηγορία: ΕΡΓΑΣΤΗΡΙΑ ΟΔΥΣΣΕΑΣ 2024 για συνέδρους (Εκπαιδευτικούς και Φοιτητές)
-----	-------------	---

Περιγραφή	Συντελεστές	Χώρος	Αριθμός Συμμετεχόντων
1 ^ο Εργαστήριο «Ασφαλής Πλοήγηση στο Διαδίκτυο»	Θανοπούλου Δώρα «Χαμόγελο του Παιδιού»	Όπισθεν Δ7 Κινητό Εργαστήριο ΟΔΥΣΣΕΑΣ	30
2 ^ο Εργαστήριο: Τέχνη και Τεχνητή Νοημοσύνη: ARTSTEPS	Σοφία Τρούλη Επίκουρη καθηγήτρια μουσειακής αγωγής, ΠΤΠΕ	Εργαστήριο ΕΔΙΒΕΑ	20
3 ^ο Εργαστήριο Εφαρμογές Τεχνητής νοημοσύνης στην εκπαίδευση (CHAT GPT): Από την θεωρία στην Πράξη	Αναστασιάδης Παναγιώτης Καθηγητής ΠΤΔΕ Π.Κ Κωτσίδης Κώστας Διδάκτορας Π.Κ Ε.ΔΙ.Β.Ε.Α Καθηγητής Σύμβουλος ΕΑΠ	Δ7	40
4 ^ο Εργαστήριο Δημιουργικότητα και Τεχνητή Νοημοσύνη στην εκπαίδευση (Videos & paintings)	Σαλούστρου Κατερίνα Med in eLearning Ε.ΔΙ.Β.Ε.Α Μαρία Σταυρακάκη ΕΔΙΠ ΠΤΔΕ-ΕΔΙΒΕΑ Στρατικόπουλος Κώστας Med in eLearning Ε.ΔΙ.Β.Ε.Α	Δ6	40

Παρασκευή 24/5/2024

KENTRIKES OMIΛIES
μέσω Τηλεδιάσκεψης | Live Streaming



<https://www.youtube.com/@user-jz9px1yx6k>

Ωρα	Χώρος	Κατηγορία
18.00-18.45	Livestreaming	Κεντρική Ομιλία
Εύη Ψάλτη Senior Director Microsoft's Azure A.I engineering organization Η επανάσταση της Τεχνητής Νοημοσύνης: Πρόκληση ή Ευκαιρία?		
Ωρα	Χώρος	Κατηγορία
19.00-19.45	Livestreaming	Κεντρική Ομιλία
Παπαγιαννάκης Γιώργος Καθηγητής Πανεπιστημίου Κρήτης, Τμήμα Επιστήμης Υπολογιστών Τίτλος Ομιλίας: «Από τα Μεγάλα Γλωσσικά Μοντέλα βαθιάς μάθησης (LLM), στην Χωρική Πληροφορική (Spatial Computing) και οι νέες εκπαιδευτικές προκλήσεις που φέρνουν»		
Ωρα	Χώρος	Κατηγορία
20.00-20.45	Livestreaming	Κεντρική Ομιλία
Χονδρογιάννη Μαρία, Υπεύθυνη Εκπαιδευτικών Δράσεων JOIST Innovation Park Γιάννης Ντάβαρος Φιλολόγος, Εκπαιδευτής Νέων Τεχνολογιών JOIST Πάρκο Καινοτομίας JOIST: ο χώρος όπου η εκπαιδευτική και καινοτόμος εμπειρία συναντά τη διασκέδαση και τη δημιουργία.		

Σάββατο 25/5/2024

ΩΡΑ ΕΝΑΡΞΗΣ: 09.30 Αμφιθέατρο Δ7

Ώρα	Χώρος	Κατηγορία
	Αμφιθέατρο Δ7	Κεντρικές Ομιλίες Δια Ζώσης + Livestreaming
9.30-10.15	Μπικάκη Ματίνα, ΙΚΥ, Δ/ση Υποτροφιών-Τμήμα Διαγωνισμών « Υποτροφίες ΙΚΥ για σπουδές και έρευνα στην Ελλάδα και το εξωτερικό» Μαρία Αδαμοπούλου ΙΚΥ, Συντονίστρια ΚΑ1, Σχολική Εκπαίδευση «Ευκαιρίες κινητικότητας Erasmus+»	
10.15- 11.00	Sofia Hu (Hu Jingjing) Associate Professor, Director of Greek Department at Shanghai International Studies University Η τεχνητή νοημοσύνη και η διδασκαλία της ελληνικής γλώσσας στην Κίνα: κατάσταση, ευκαιρίες και προκλήσεις	

11.00-11.15	Διάλειμμα
-------------	-----------

Ώρα	Χώρος	Κατηγορία
	Αμφιθέατρο Δ7	Κεντρική Ομιλία Δια Ζώσης + Livestreaming
11.15- 11.45	Bao Xiaoying Chinese Director of Confucius Institute of Aristotle University of Thessaloniki & Professor of Shanghai International Studies University Redesigning of Curriculum for Interpretation Teaching --- A Comparative Empirical Study on the Pragmatic Competence of Human and AI Interpretation	
11.45 – 12.15	Βασίλης Κατσούρος, Διευθυντής Ινστιτούτου Επεξεργασίας του Λόγου, Ερευνητικό Κέντρο Αθηνά. Η μεταμόρφωση της εκπαίδευσης με τη δύναμη της Παραγωγικής Τεχνητής Νοημοσύνης.	

Σάββατο 25/5/2024

Ώρα	Χώρος	Κατηγορία
	Αμφιθέατρο Δ7	Παρουσιάσεις Σχολείων Δικτύου «ΟΔΥΣΣΕΑ»
12.30-12.50	<p>Συνεργαζόμενα Σχολεία:</p> <p>*ΙΔΙΩΤΙΚΟ ΔΗΜΟΤΙΚΟ ΣΧΟΛΕΙΟ ΔΙΟΙΚΗΣΗΣ ΔΙΟΙΚΗΤΙΚΗΣ ΜΕΡΙΜΝΑΣ ΝΑΥΤΙΚΟΥ (ΔΔΜΝ) ΝΑΥΣΤΑΘΜΟΥ ΚΡΗΤΗΣ (Ε2 τμήμα – 15 μαθ.)</p> <p>Private Teilhauptschule II Der Republik Griechenland In Nürnberg (Α Γυμν. – 18 μαθ.)</p> <p>Γκίζα Παναγιώτα – Τομαζινάκης Αριστόκριτος (Ιδιωτ. Δ.Σ. ΔΔΜΝ Ναυστάθμου Κρήτης)</p> <p>Τζίκας Κωνσταντίνος (Private Teilhauptschule II Der Republik Griechenland)</p>	
12.50-13.10	*Περιφ. Δημοτικό Σχολείο Ταμασού Κύπρου (Στ1-Στ2 τμήμα – 28 μαθ.) Τομασίδου Πολύμνια – Φωτίου Σιμόνη (Περιφ. Δ.Σ. Ταμασού)	
13.10-13.30	<p>Συνεργαζόμενα Σχολεία:</p> <p>*3^ο Δημοτικό Σχολείο Κισάμου (Δ τάξη – 15 μαθ.)</p> <p>2^ο Δημοτικό Σχολείο Ατσιπόπουλου (Γ τάξη – 14 μαθ.)</p> <p>Κουμής Ελευθέριος (3^ο Δ.Σ. Κισάμου)</p> <p>Κουνενού Δήμητρα (2^ο Δ.Σ. Ατσιπόπουλου)</p>	
13.30-13.50	<p>Συνεργαζόμενα Σχολεία:</p> <p>*2^ο Δημοτικό Σχολείο Ατσιπόπουλου (Γ τάξη – 16 μαθ.)</p> <p>1^ο Πειραματικό Δημοτικό Σχολείο Ιωαννίνων (Δ τάξη – 23 μαθ.)</p> <p>Παγκάλου Μαρία Κυριακή (2^ο Δ.Σ. Ατσιπόπουλου)</p> <p>Γκουλγκούτη Αναστασία (1ο Πειρ. Δ.Σ. Ιωαννίνων)</p>	
Διάλειμμα: 14.00-15.00		

Σάββατο 25/5/2024

Α. Εργαστήρια για τους Μαθητές, Γονείς και Εκπαιδευτικούς του «ΟΔΥΣΣΕΑ»

Ώρα	09:00-14.00	Κατηγορία: ΕΡΓΑΣΤΗΡΙΑ «ΟΔΥΣΣΕΑΣ 2024»
-----	-------------	---------------------------------------

Περιγραφή	Συντελεστές	Χώρος	Αριθμός Συμμετεχόντων
1 ^ο Εργαστήριο «Ασφαλής Πλοήγηση στο Διαδίκτυο»	Θανοπούλου Δώρα «Χαμόγελο του Παιδιού»	Όπισθεν Δ7 Κινητό Εργαστήριο ΟΔΥΣΣΕΑΣ	30
2 ^ο Εργαστήριο Μουσικοκινητικό εργαστήριο	Τριχάκη Κυριακή Ε.Ε.Π, Π.Τ.Δ.Ε Πανεπιστημίου Κρήτης	Αίθουσα Β1-26	20
3 ^ο Εργαστήριο MakeyMakey: STEM και επαυξημένη πραγματικότητα	Σολωμίδου Μαρία Εκπαιδευτικός Student Med in eLearning Ε.ΔΙ.Β.Ε.Α	Προαύλιο Αμφιθέατρο Δ7	20
4 ^ο Εργαστήριο Παιγνίδι, κίνηση και επαυξημένη πραγματικότητα : LUMO	Μοσχόβη Μαρία Εκπαιδευτικός Student Med in eLearning Ε.ΔΙ.Β.Ε.Α Περσεμάτη Καλλιόπη, Student Med in eLearning Ε.ΔΙ.Β.Ε.Α	Αμφιθέατρο Δ6	20
5 ^ο Εργαστήριο "Η ζωγραφιά μου... αλλιώς" Μαγικά Μέσα Canva	Χαρίκλεια Βούρα, M.Ed eLearning	Αμφιθέατρο Δ6	20
6 ^ο Εργαστήριο Ζωγραφική και επαυξημένη Πραγματικότητα: Quiver	Μαρία Πρεντάκη, Επιστημονικός Συνεργάτης ΕΔΙΒΕΑ Προπτυχιακοί Φοιτητές ΠΤΔΕ	Αμφιθέατρο Δ6- Δ7 Προαύλιο	20
7 ^ο Εργαστήριο Αθλοπαιδιές	Συντονισμός Προβιάς Νίκος	Προαύλιο Δ3	20

Β. Εργαστήρια για συνέδρους (Εκπαιδευτικούς και Φοιτητές)

Ωρα	15.00-16.30	
-----	-------------	--

Περιγραφή	Συντελεστές	Χώρος	Αριθμός Συμμετεχόντων
1 ^ο Εργαστήριο «Ασφαλής Πλοήγηση στο Διαδίκτυο»	Θανοπούλου Δώρα «Χαμόγελο του Παιδιού»	Όπισθεν Δ7 Κινητό Εργαστήριο ΟΔΥΣΣΕΑΣ	30
2 ^ο Εργαστήριο: Τέχνη και Τεχνητή Νοημοσύνη: ARTSTEPS	Σοφία Τρούλη Επίκουρη καθηγήτρια μουσειακής αγωγής, ΠΤΠΕ	B1-15	20
3 ^ο Εργαστήριο Εφαρμογές Τεχνητής νοημοσύνης στην εκπαίδευση (ChatGPT / CoPilot): Από την θεωρία στην Πράξη	Αναστασιάδης Παναγιώτης Καθηγητής ΠΤΔΕ Π.Κ Κωτσίδης Κώστας Διδάκτορας Π.Κ Ε.Δι.Β.Ε.Α Καθηγητής Σύμβουλος ΕΑΠ	Δ7	40
4 ^ο Εργαστήριο Δημιουργικότητα και Τεχνητή Νοημοσύνη στην εκπαίδευση (Videos & paintings)	Σαλούστρου Κατερίνα Med in eLearning Ε.Δι.Β.Ε.Α Μαρία Σταυρακάκη ΕΔΙΠ ΠΤΔΕ-ΕΔΙΒΕΑ Στρατικόπουλος Κώστας Med in eLearning Ε.Δι.Β.Ε.Α	Δ6	40
5 ^ο Εργαστήριο e-me4all: Ασύγχρονη Εξ Αποστάσεως Εκπαίδευση	Dr Elina Megalou, CTI, Διόφαντος	Εργαστήριο Ο/Α	20

Σάββατο 25/5/2024



19.00: 21.15

Ορκωμοσία Μεταπτυχιακών Φοιτητών

Αμφιθέατρο Δ7

Προσκεκλημένη Ομιλήτρια:

Μαίρη Λιονή

Αντιπεριφερειάρχης Περιφερειακής Ενότητας Ρεθύμνου.

Μέλος Συμβουλίου Διοίκησης Πανεπιστημίου Κρήτης

Θέμα Ομιλίας: Γυναίκα και Τοπική Αυτοδιοίκηση

20.30-21.15 Μουσική Βραδιά

Λύκειο Ελληνίδων Ρεθύμνου



ΛΥΚΕΙΟ ΤΩΝ ΕΛΛΗΔΩΝ
ΠΑΡΑΡΤΗΜΑ ΡΕΘΥΜΝΗΣ